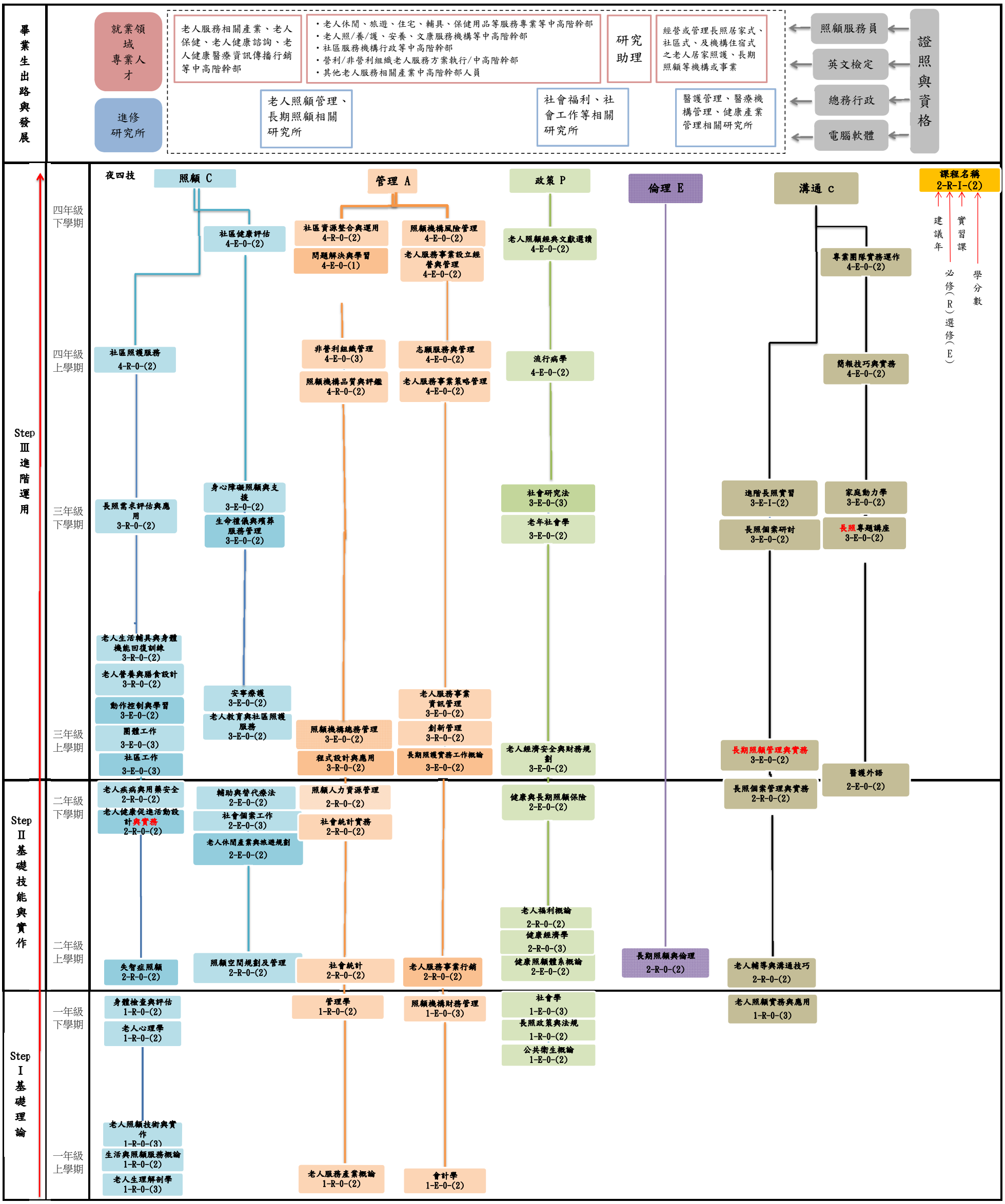
畢業生出路與發展
就業領域專業人才
進修研究所
老人服務相關產業、老人保健、老人健康諮詢、老人健康醫療資訊傳播行銷等中高階幹部
・老人休閒、旅遊、住宅、輔具、保健用品等服務專業等中高階幹部
・老人照/養/護、安養、文康服務機構等中高階幹部
・社區服務機構行政等中高階幹部
・營利/非營利組織老人服務方案執行/中高階幹部
・其他老人服務相關產業中高階幹部人員
研究助理
經營或管理長照居家式、社區式、及機構住宿式之老人居家照護、長期照顧等機構或事業
老人照顧管理、長期照顧相關研究所
社會福利、社會工作等相關研究所
醫護管理、醫療機構管理、健康產業管理相關研究所
照顧服務員
英文檢定
總務行政
電腦軟體
證照與資格
夜四技
照顧 C
管理 A
政策 P
倫理 E
溝通 c
課程名稱
2-R-I-(2)
建議年
必修(R)選修(E)
實習課
學分數
四年級下學期
四年級上學期
三年級下學期
三年級上學期
社區健康評估 4-E-0-(2)
社區資源整合與運用 4-R-0-(2)
問題解決與學習 4-E-0-(1)
照顧機構風險管理 4-E-0-(2)
老人服務事業設立經營與管理 4-E-0-(2)
老人照顧經典文獻選讀 4-E-0-(2)
專業團隊實務運作 4-E-0-(2)
社區照護服務 4-R-0-(2)
非營利組織管理 4-E-0-(3)
照顧機構品質與評鑑 4-R-0-(2)
志願服務與管理 4-E-0-(2)
老人服務事業策略管理 4-E-0-(2)
流行病學 4-E-0-(2)
簡報技巧與實務 4-E-0-(2)
長照需求評估與應用 3-R-0-(2)
身心障礙照顧與支援 3-E-0-(2)
生命禮儀與殯葬服務管理 3-E-0-(2)
社會研究法 3-E-0-(3)
老年社會學 3-E-0-(2)
進階長照實習 3-E-I-(2)
家庭動力學 3-E-0-(2)
長照個案研討 3-E-0-(2)
長照專題講座 3-E-0-(2)
老人生活輔具與身體機能回復訓練 3-R-0-(2)
老人營養與膳食設計 3-R-0-(2)
動作控制與學習 3-E-0-(2)
團體工作 3-E-0-(3)
社區工作 3-E-0-(3)
安寧療護 3-E-0-(2)
老人教育與社區照護服務 3-E-0-(2)
照顧機構總務管理 3-E-0-(2)
程式設計與應用 3-R-0-(2)
老人服務事業資訊管理 3-E-0-(2)
創新管理 3-R-0-(2)
長期照護實務工作概論 3-E-0-(2)
老人經濟安全與財務規劃 3-E-0-(2)
長期照顧管理與實務 3-E-0-(2)
醫護外語 2-E-0-(2)
Step Ⅲ 進階運用
二年級下學期
二年級上學期
老人疾病與用藥安全 2-R-0-(2)
老人健康促進活動設計與實務 2-R-0-(2)
輔助與替代療法 2-E-0-(2)
社會個案工作 2-E-0-(3)
老人休閒產業與旅遊規劃 2-E-0-(2)
照顧人力資源管理 2-R-0-(2)
社會統計實務 2-R-0-(2)
健康與長期照顧保險 2-E-0-(2)
長照個案管理與實務 2-R-0-(2)
老人福利概論 2-R-0-(2)
健康經濟學 2-R-0-(3)
健康照顧體系概論 2-E-0-(2)
失智症照顧 2-R-0-(2)
照顧空間規劃及管理 2-R-0-(2)
社會統計 2-R-0-(2)
老人服務事業行銷 2-R-0-(2)
長期照顧與倫理 2-R-0-(2)
老人輔導與溝通技巧 2-R-0-(2)
Step Ⅱ 基礎技能與實作
一年級下學期
一年級上學期
身體檢查與評估 1-R-0-(2)
老人心理學 1-R-0-(2)
管理學 1-R-0-(2)
照顧機構財務管理 1-E-0-(3)
社會學 1-E-0-(3)
長照政策與法規 1-R-0-(2)
公共衛生概論 1-E-0-(2)
老人照顧實務與應用 1-R-0-(3)
老人照顧技術與實作 1-R-0-(3)
生活與照顧服務概論 1-R-0-(2)
老人生理解剖學 1-R-0-(3)
老人服務產業概論 1-R-0-(2)
會計學 1-E-0-(2)
Step Ⅰ 基礎理論